PRÉFET DE LA LOIRE
Liberté
Égalité
Fraternité

Direction Départementale des Territoires

CARTE DES ALEAS de la Cance-Deume Bourg-Argental,Saint-Julien-Molin-Molette, PORTER A CONNAISSANCE

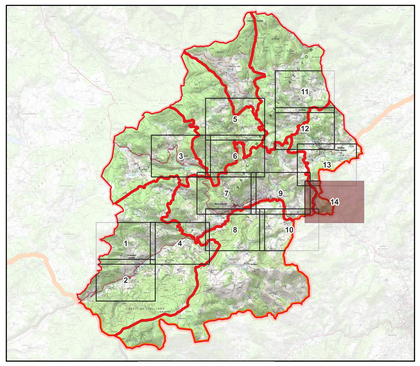

juillet 2023

Service aménagement et planification
Mission Risques

Source de données :
Aléas : Sdoc Hydratec et Société du Canal de Provence
Cadastre : DGI (2022)
Ouvrage : Hydrotopo
N° d'affaire : 01639176

Planche n° : 14 / 14

Code	Q100	Commune(s)
PT_DEM_142	461,27	Saint-Marcel-lès-Annonay;Bourg-Argental
PT_DEM_143	460,38	Saint-Marcel-lès-Annonay;Bourg-Argental
PT_DEM_144	456,50	ourg-Argental;Saint-Marcel-lès-Annonay;Saint-Julien-Molin-Molet
PT_DEM_145	450,39	Saint-Marcel-lès-Annonay;Saint-Julien-Molin-Molette
PT_DEM_146	448,60	Saint-Marcel-lès-Annonay;Saint-Julien-Molin-Molette
PT_DEM_147	446,06	Saint-Julien-Molin-Molette;Saint-Marcel-lès-Annonay
PT_DEM_148	443,94	Saint-Marcel-lès-Annonay;Saint-Julien-Molin-Molette

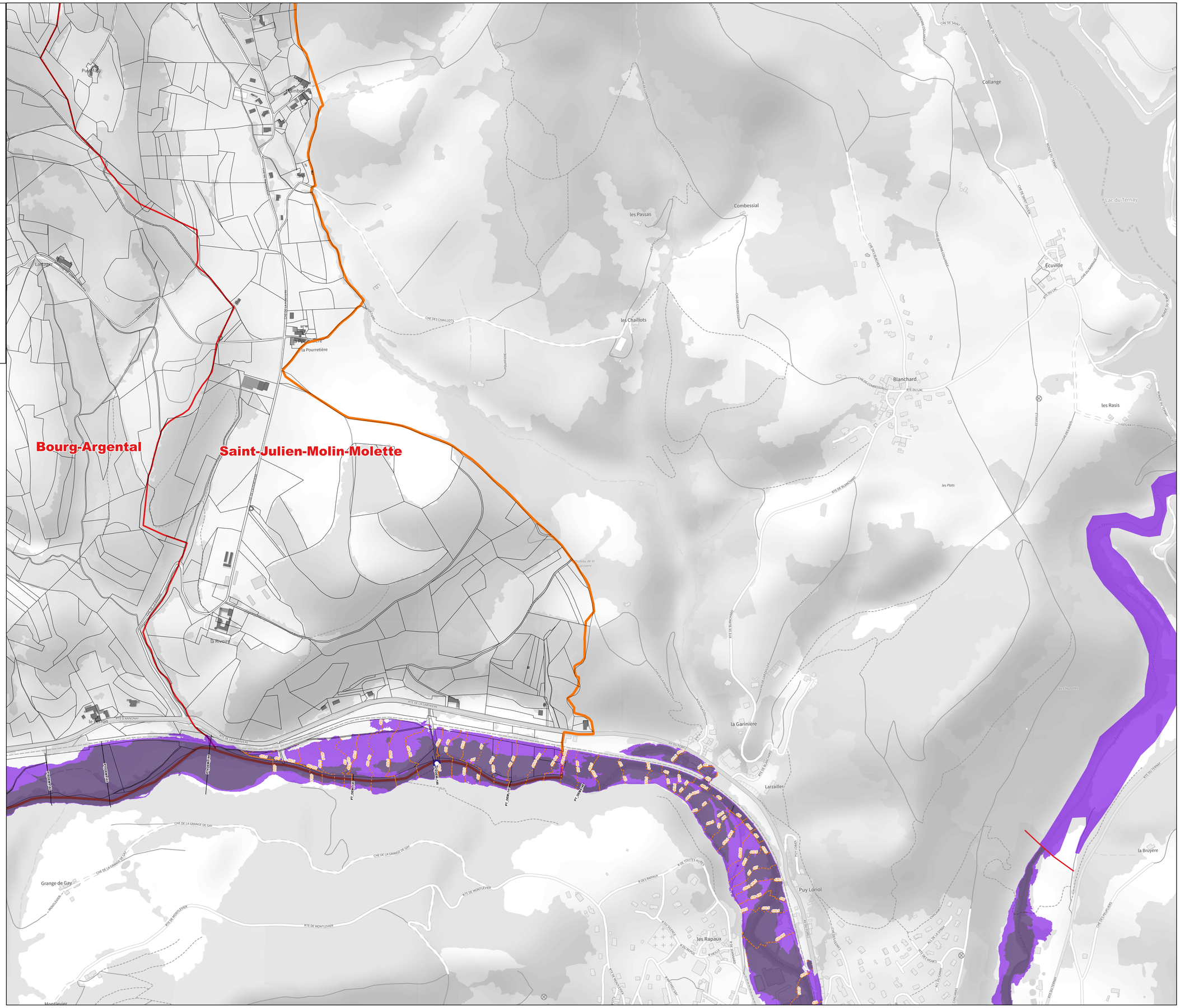

Ouvrages hydrauliques
Isocotes
Profils en travers
Limite de l'analyse hydrogeomorphologique et modelisation hydaulique

Aléas :
Fort
Très fort

HGM :
Fort

Echelle : 1/3000ème

0 100 200 300 400 m